

10° anniversario 1994-2004

2004



COMUNI RICICLONI



LEGAMBIENTE

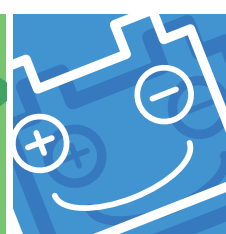
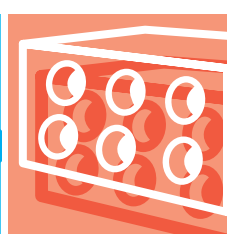



seconda categoria:

Miglior raccolta imballaggi in vetro

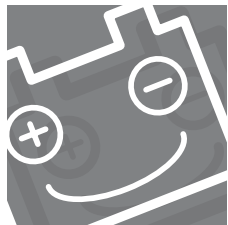
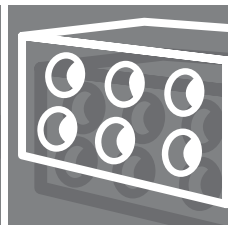
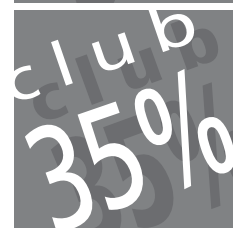



Area nord

Comune di Orta San Giulio

Anche per quest'anno il piccolo comune lacustre strappa il miglior risultato per la raccolta degli imballaggi in vetro. Come ormai nella maggior parte dei comuni ricicloni, dal territorio sono stati completamente eliminati cassonetti e campane stradali, sostituiti da un efficiente servizio di raccolta porta a porta per tutte le frazioni di rifiuto: il giorno dedicato alla raccolta del vetro è il mercoledì. Lo stesso servizio è esteso anche a bar, alberghi e ristoranti ovvero i maggiori produttori degli imballaggi del prezioso e infinitamente riciclabile materiale; è calibrato però in funzione delle presenze turistiche che sono maggiormente concentrate nel periodo estivo.

Su chiamata la raccolta degli ingombranti e, nel periodo compreso tra giugno e agosto, anche del verde derivante dalla manutenzione dei giardini privati. Ad Orta San Giulio non è ancora stata realizzata la prevista piattaforma ecologica, ma i cittadini del comune piemontese possono conferire i rifiuti che non sono raccolti col sistema domiciliare, alla vicina stazione ecologica di Ameno, utilizzata anche da quelli di Miesino, Armeno e Pettenasco.

Campagne di educazione ambientale realizzate nelle scuole tengono alto il livello di attenzione di bambini e relative famiglie nei riguardi della raccolta differenziata.

COMUNE	Prov.	Abitanti	Ton.	kg/a/ab
ORTA SAN GIULIO	NO	1.153	204,35	177,2333044
LIGNANO SABBIAORO	UD	6.024	769,47	127,7340637
OSIO SOPRA	BG	4.309	541,22	125,6022279
SOZZAGO	NO	317	29,6	93,37539432
DORMELLETO	NO	2.480	221,565	89,34072581



Area centro

Comune di Montemignaio

Montemignaio è un piccolo comune montano di 578 abitanti della Provincia di Arezzo .

La gestione dei rifiuti è sovracomunale e se ne fa carico la Comunità Montana del Casentino. L'organizzazione del servizio di raccolta non è delle più semplici da effettuare data la conformazione e la vastità del territorio, nonché la presenza di un turismo concentrato nella parte centrale dell'estate che quintuplica il numero di presenze e la conseguente produzione di rifiuti.

Il sistema di raccolta è affidato ai cassonetti, che comunque garantisce una buona intercettazione del vetro. Un servizio di raccolta domiciliare degli ingombranti è su prenotazione e a cadenza quindicinale durante il periodo estivo, mensile nel resto dell'anno.

COMUNE	Prov.	Abitanti	Ton.	kg/a/ab
MONTEMIGNAIO	AR	578	26,18	45,29411765
CASTAGNETO CARDUCCI	LI	8.435	314,63	37,30053349
SAN GIMIGNANO	SI	7.218	257,86	35,72457745
ROCCA SAN GIOVANNI	CH	2.331	79,08	33,92535393
PISA	PI	85.379	2795,4	32,74107216

Area sud



Il piccolo comune leccese ha introdotto alla fine del 2002 la raccolta porta a porta monomateriale per la frazione organica, raccolta tre volte a settimana, il secco residuo, la carta e il vetro, raccolti settimanalmente. Plastica, lattine e polistirolo vengono invece conferiti congiuntamente nel sacco del multimateriale e ritirati sempre al domicilio dell'utente per essere poi inviati a impianti di separazione e successivamente alle piattaforme convenzionate con i consorzi di filiera. Banditi quindi cassonetti e campane stradali.

Il comune di Melpignano lamenta la carenza di impianti di compostaggio e confida nella realizzazione di quello programmato a Brindisi. Infatti, purtroppo, gli sforzi del comune nell'organizzare un efficiente sistema di raccolta e dei cittadini nell'impegnarsi a separare la frazione organica dagli altri rifiuti, per ora sono resi vani dalla mancanza di adeguati impianti per riciclaggio di questa preziosa materia.

Una nota di merito a Melpignano arriva anche da chi ha inserito e

Comune di Melpignano



valutato i dati forniti dal comune. Infatti i tecnici comunali hanno compilato la scheda per la parte riguardante la sostanza organica in quanto avviata in discarica anziché a recupero, riducendo così il dato relativo alla percentuale di raccolta differenziata.

Alla piattaforma ecologica, che funziona anche come centro di stoccaggio temporaneo dei rifiuti (per un massimo di 24 ore), è possibile conferire anche, tra gli altri, gli oli vegetali usati nonché le batterie e i pneumatici.

Avviene invece su prenotazione la raccolta al domicilio di ingombranti e scarti verdi. Questi ultimi vengono poi immessi in un biotrituratore e compostati in un'area comunale. Un quarto dei cittadini di Melpignano si impegna nella pratica del compostaggio domestico grazie alle compostiere distribuite gratuitamente dal comune. Per loro una riduzione del 10% sulla Tarsu

COMUNE	Prov.	Abitanti	Ton.	kg/a/ab
MELPIGNANO	LE	2.204	75,41	34,21506352
AVELLA	AV	7.680	203,6	26,51041667
PADULA	SA	5.635	148,393	26,33416149
VAIRANO PATENORA	CE	6.339	154,46	24,36661934
CETARA	SA	2.371	56	23,61872628

